





LEGENDA:

- | | |
|---|--------------------------|
|  | Concreto pré-moldado |
|  | Concreto Moldado in'loco |
|  | Aterro |
|  | Pedra rachão |
|  | Brita 1 e 2 |

PROJETO BÁSICO

CONSTRUÇÃO DE PONTE EM ADUELAS

Localização: Estrada Municipal MNT - 361 - Ponte sobre o Ribeirão da Água Vermelha

Interessada: Prefeitura Municipal de Mineiros do Tietê

Município: **Mineiros do Tietê**

Comarca: Jaú

Estado (UF): **São Paulo**

Escala: Indicada

Data: Setembro/2025

MAPA DE LOCALIZAÇÃO

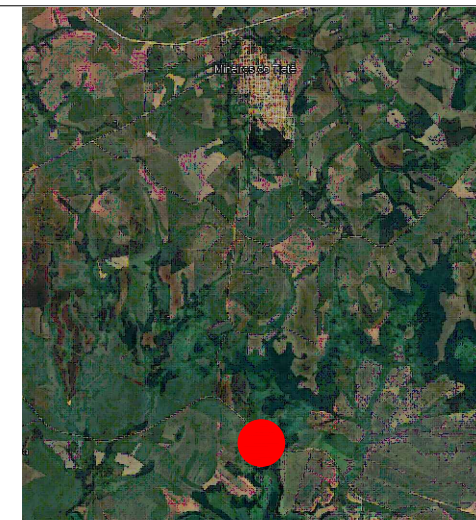

Interessada:
Luiz Gustavo Ferrarez
Prefeitura Municipal de Mineiros do Tietê
CNPJ: 46.199.253/0001-37

Responsável Técnico
Engenheiro Civil
Lucas Garro Marcellino
CREA Nº: 506.992.258-9

Assinado por 1 pessoa: LUCAS GARRO MARCELLINO

MUNICÍPIO DE MINEIROS DO TIETE

AVENIDA FREDERICO OZANAN, Nº 255 - CENTRO - CNPJ: 46.199.253/0001-37

MINEIROS DO TIETE/SP - CEP 17.320-000

FONE: (14) 3646-9090



CÓDIGO DE ACESSO

D06E3B376B1E4E37ABC2264DC9AA9F8D

VERIFICAÇÃO DAS ASSINATURAS

Este documento foi assinado digitalmente/eletronicamente pelos seguintes signatários nas datas indicadas

Para verificar a validade das assinaturas acesse o link abaixo

<https://mineirosdotiete.flowdocs.com.br:2053/public/assinaturas/D06E3B376B1E4E37ABC2264DC9AA9F8D>